 <p>2022-2028</p> <p><b>INSTITUTO OAXAQUEÑO CONSTRUCTOR DE INFRAESTRUCTURA EDUCATIVA</b></p>		
<p><b>DIRECTOR GENERAL: LIC. EMMANUEL ALEJANDRO LOPEZ JARQUIN.</b></p>		
<p><b>PLANON°:</b> OE - 017-1</p>		
<p><b>NIVEL :</b> SAN ANTONIO O LAS MESAS.</p>		
<p><b>LOCALIDAD:</b> CALIHUALA.</p>		
<p><b>MUNICIPIO:</b> SILACAYOAPAM.</p>		
<p><b>DISTRITO:</b> MIXTECA.</p>		
<p><b>REGION:</b></p>		
<p><b>PROYECTO:</b></p>		
<p>CANCHA DE USOS MULTIPLES</p>	<p>TIPO DE PLANO:</p>	<p>CANCHA DE BASQUETEBOL</p>
<p><b>FECHA:</b> NOVIEMBRE - 2025</p>		
<p><b>ESCALA:</b> A 00:1</p>		
<p><b>INDICADA:</b> CMI.</p>		
<p><b>PLANON°:</b> DPLA.40.58</p>		
<p><b>TITULO:</b> ARQ. MA. ERIELMA</p>		
<p><b>CONSTRUCTORA</b></p>		

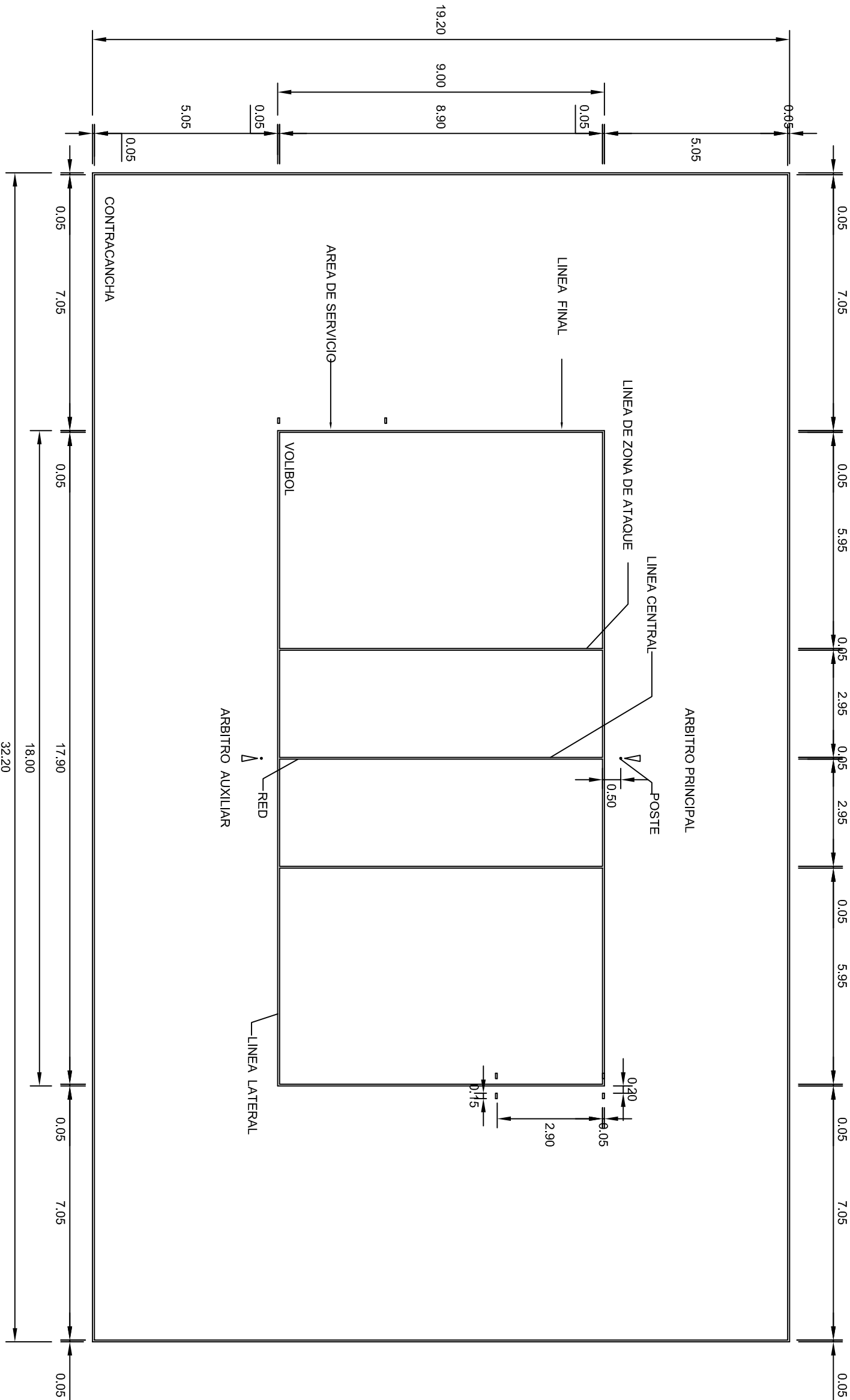

# VOLIBOL

esc. 1 - 125



2022-2028

INSTITUTO OAXAQUEÑO  
CONSTRUCTOR DE INFRAESTRUCTURA  
EDUCATIVA



DIRECTOR GENERAL: LIC. EMMANUEL ALEJANDRO LOPEZ JARAQUIN.

NIVEL:	JNI. " FRANCISCO GONZALEZ BOCANEGRA " .
LOCALIDAD:	SAN ANTONIO O LAS MESAS.
MUNICIPIO:	CALIHUALÁ.
DISTRITO:	SILACAYOAPAM.
REGION:	MIXTECA.
PROYECTO:	CANCHA DE USOS MULTIPLES

PLANO N°:	OE - 017.2
DPLA:	40.58
DIBUJO:	ARO. M.A.E. BIELMA
ESTRUCTURA	
FECHA:	NOVIEMBRE - 2025
ESCALA:	ACOT:
INDICADA:	CM.

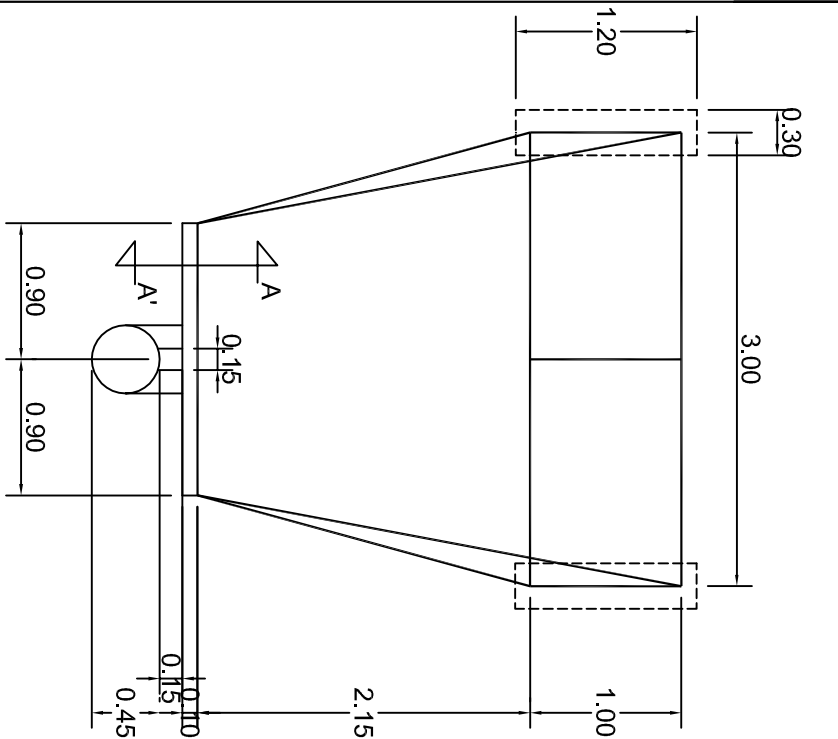

PLANTA  
ESC. 1 . 50

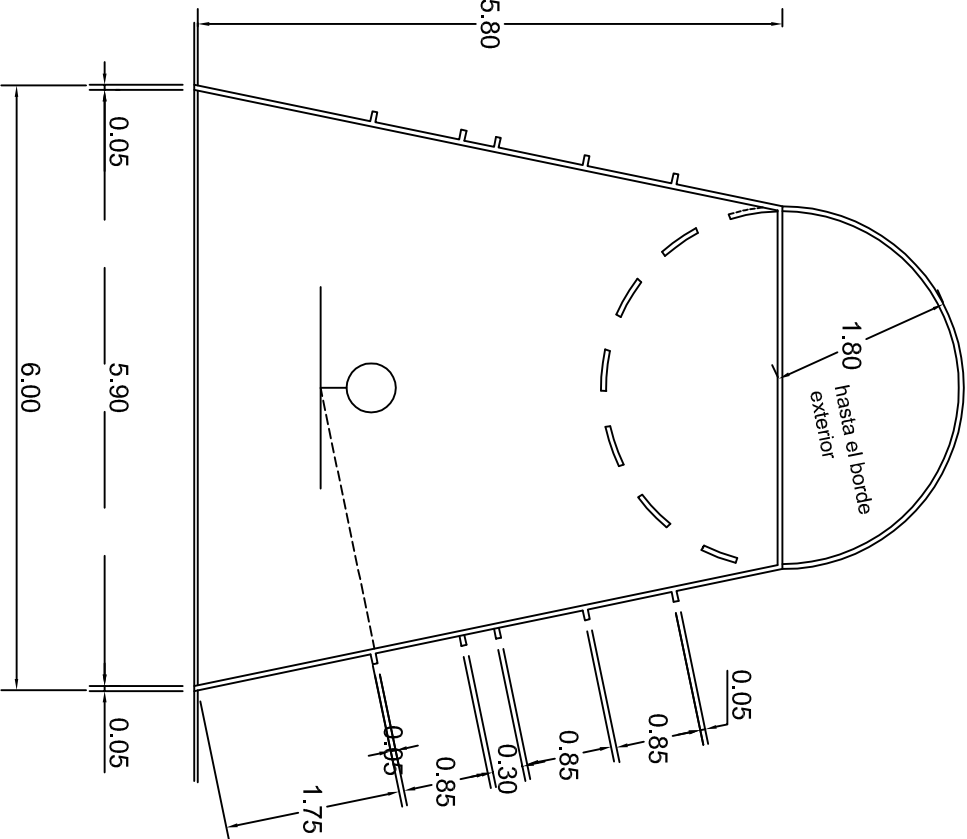

DETALLE AREA RESTRICTIVA  
ESC. 1 . 75

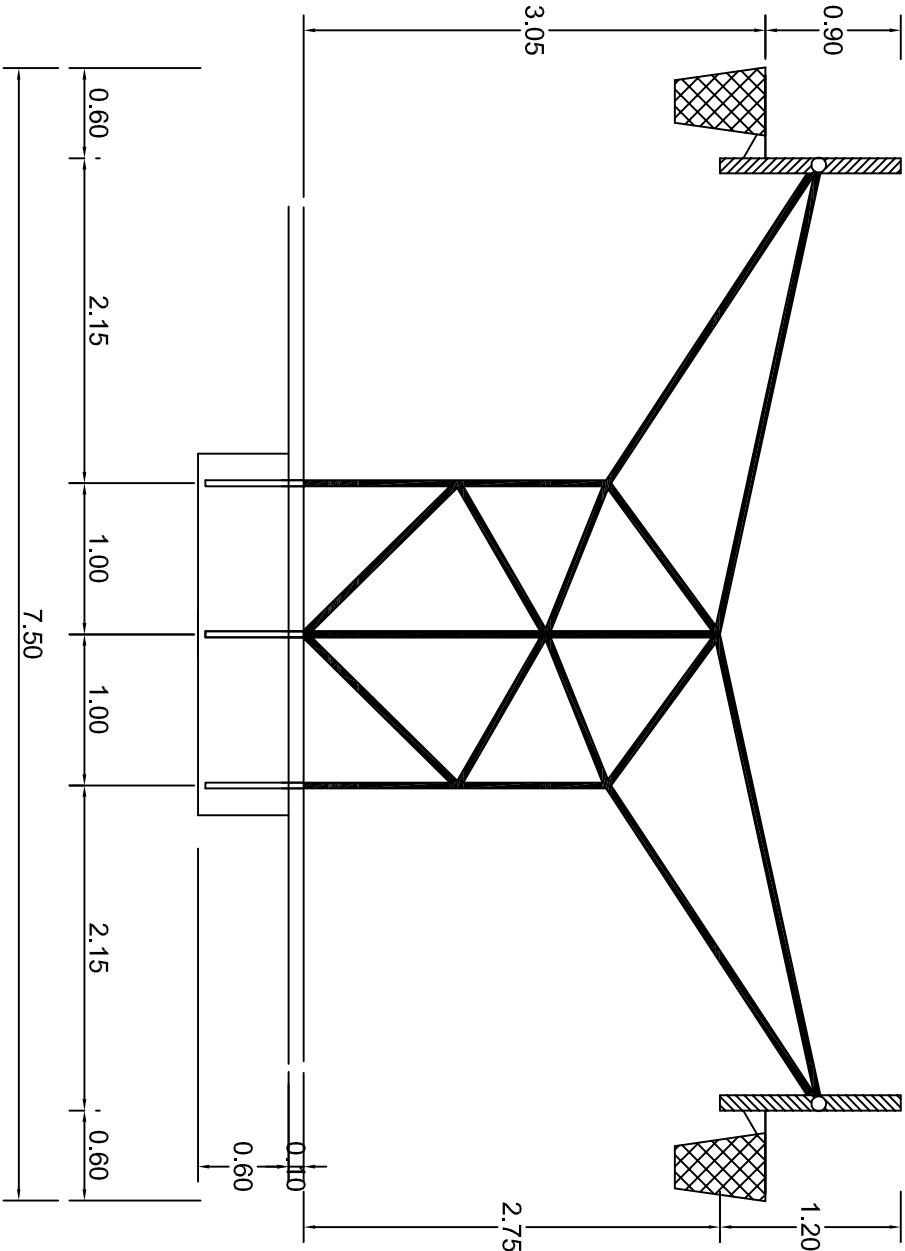

OPCION PORTERIA TABLERO DOBLE  
ESC. 1 . 50

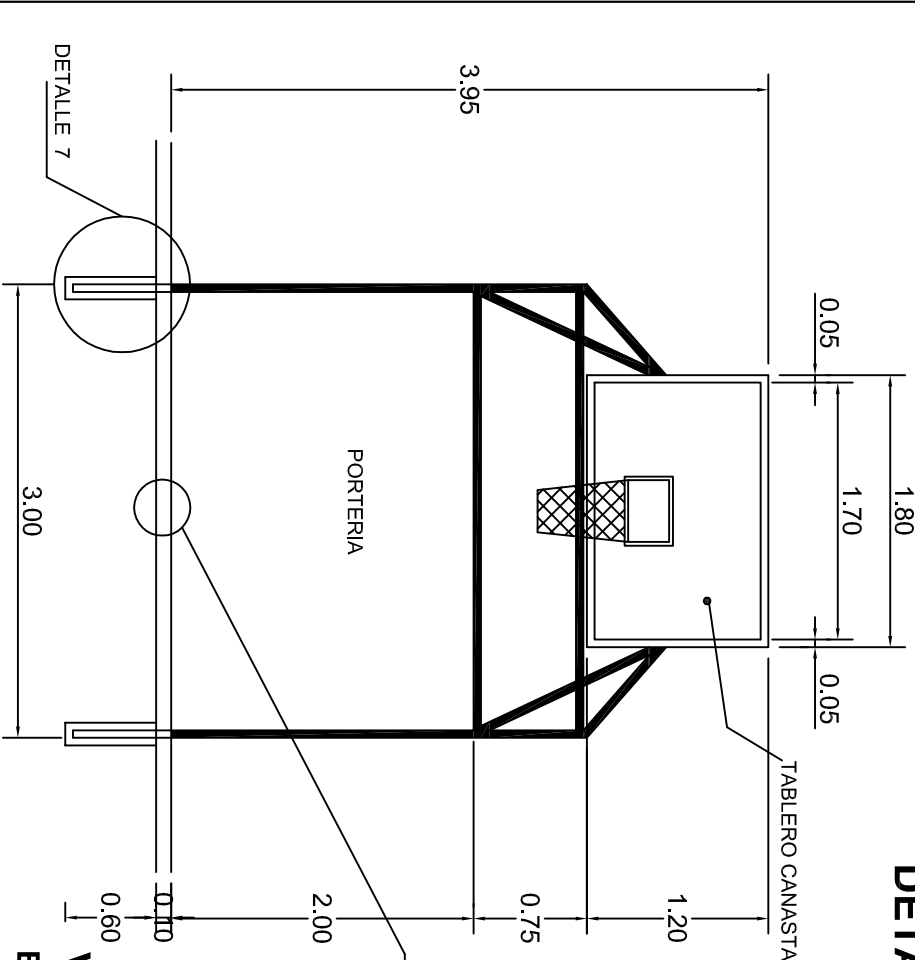

VISTA FRONTAL  
ESC. 1 . 50

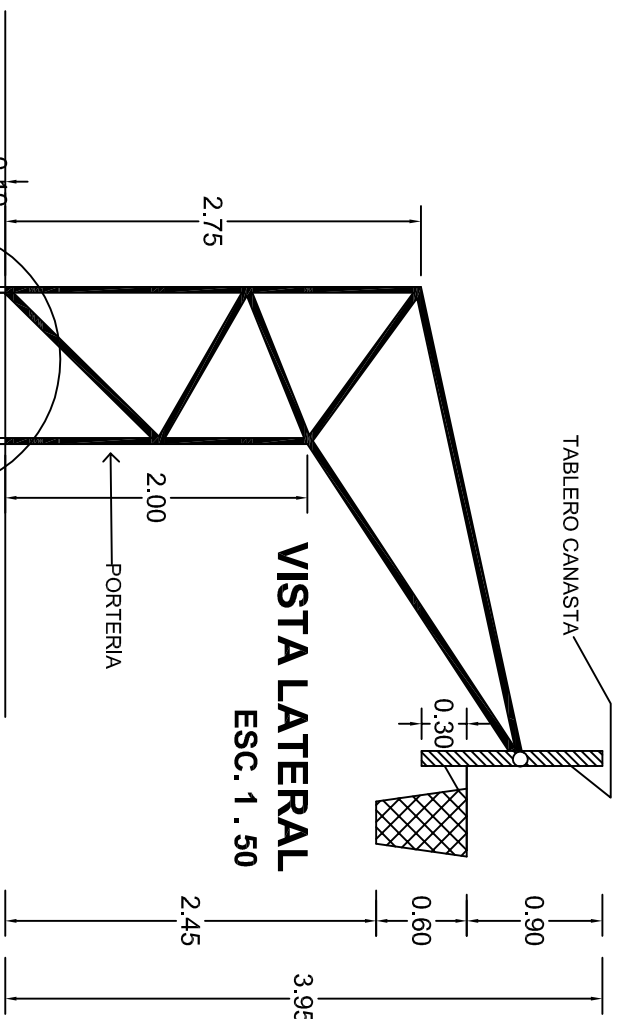

VISTA LATERAL  
ESC. 1 . 50

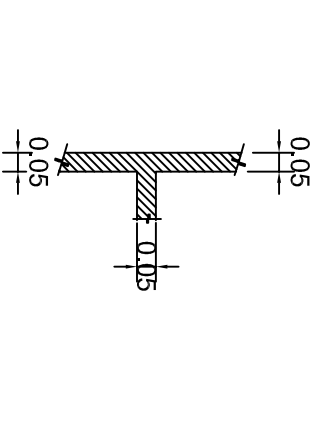

DETALLE DE LINEAS  
ESC. 1 . 20

INSTITUTO OAXAQUEÑO  
CONSTRUCTOR DE INFRAESTRUCTURA  
EDUCATIVA

DIRECTOR GENERAL: LIC. EMMANUEL ALEJANDRO LOPEZ JARAQUIN.

2022-2028

NIVEL: JUNI. " FRANCISCO GONZALEZ BOCANEGRA " .  
LOCALIDAD: SAN ANTONIO O LAS MESAS.  
MUNICIPIO: CALIHUALÁ.  
DISTRITO: SILACAYOAPAM.  
REGION: MIXTECA.

PROYECTO: CANCHA DE USOS MULTIPLES

TPO DE PLANO: DETALLES DE TABLERO

PLANO N°: OE - 017-3  
DPLA. 40.58  
DIBUJO: ARO. MAE.BIELMA  
ESTRUCTURA

FECHA: NOVIEMBRE - 2025  
ESCALA: ACOT: INDICADA CM.

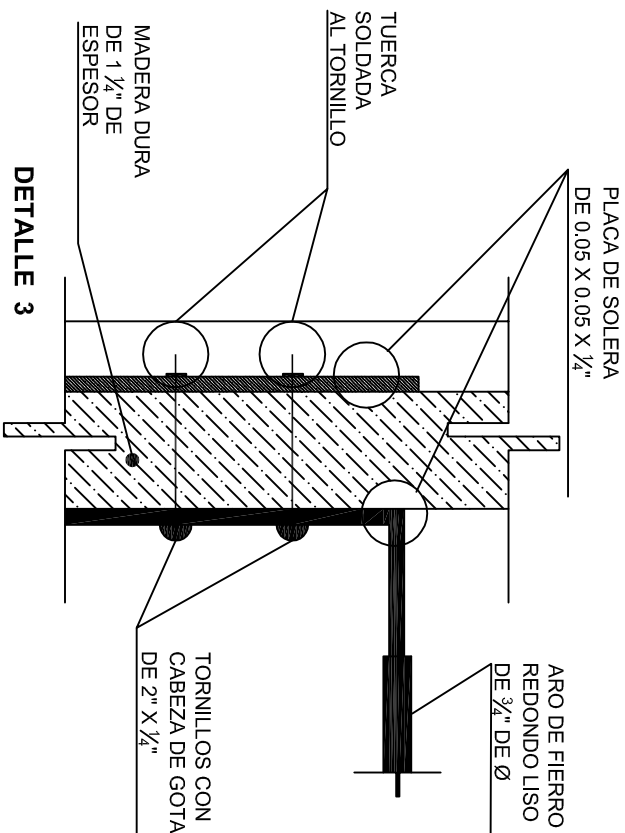
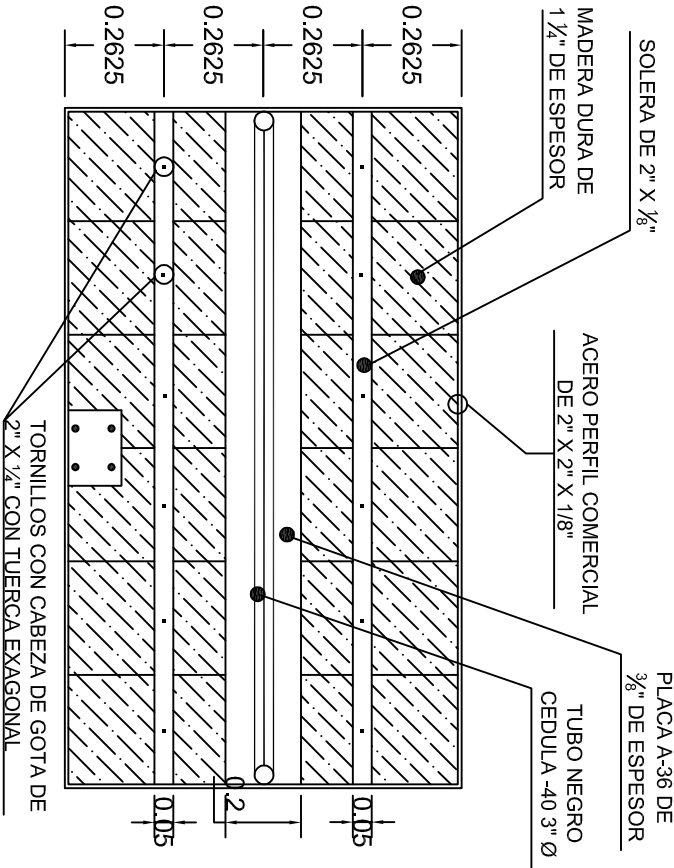
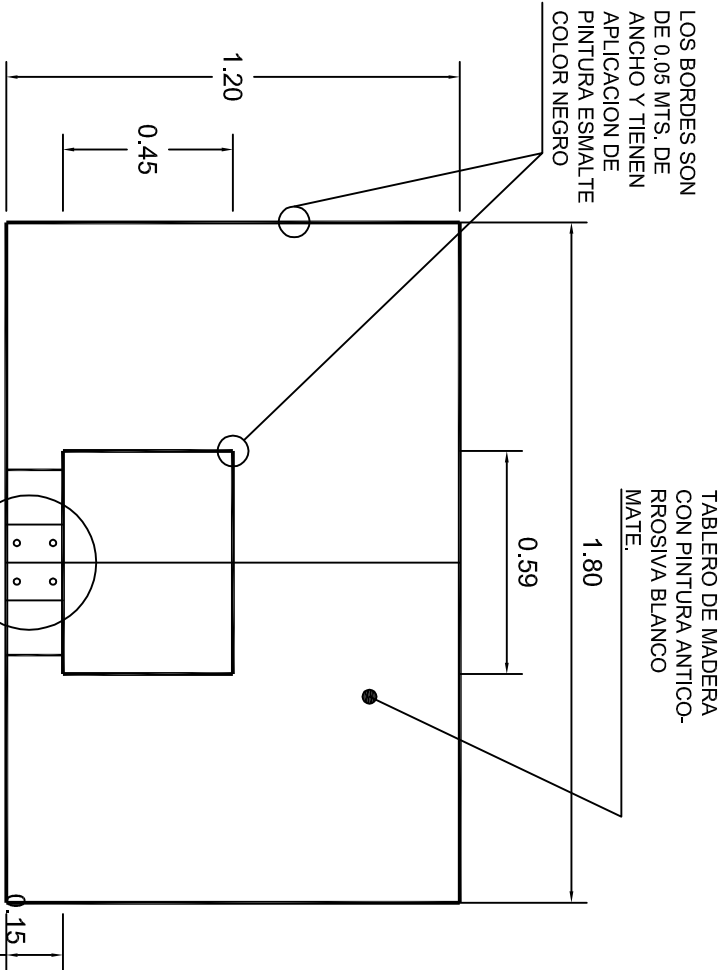

ALZADO FRONTAL

ALZADO POSTERIOR

DETALLE 3

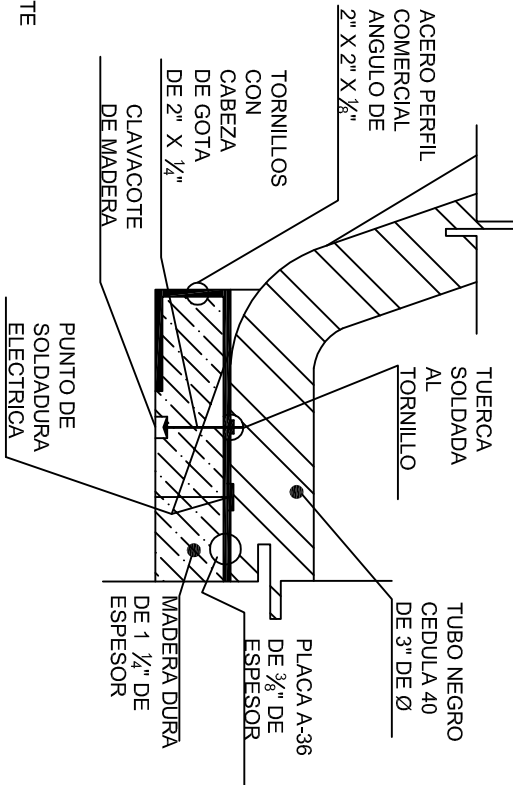
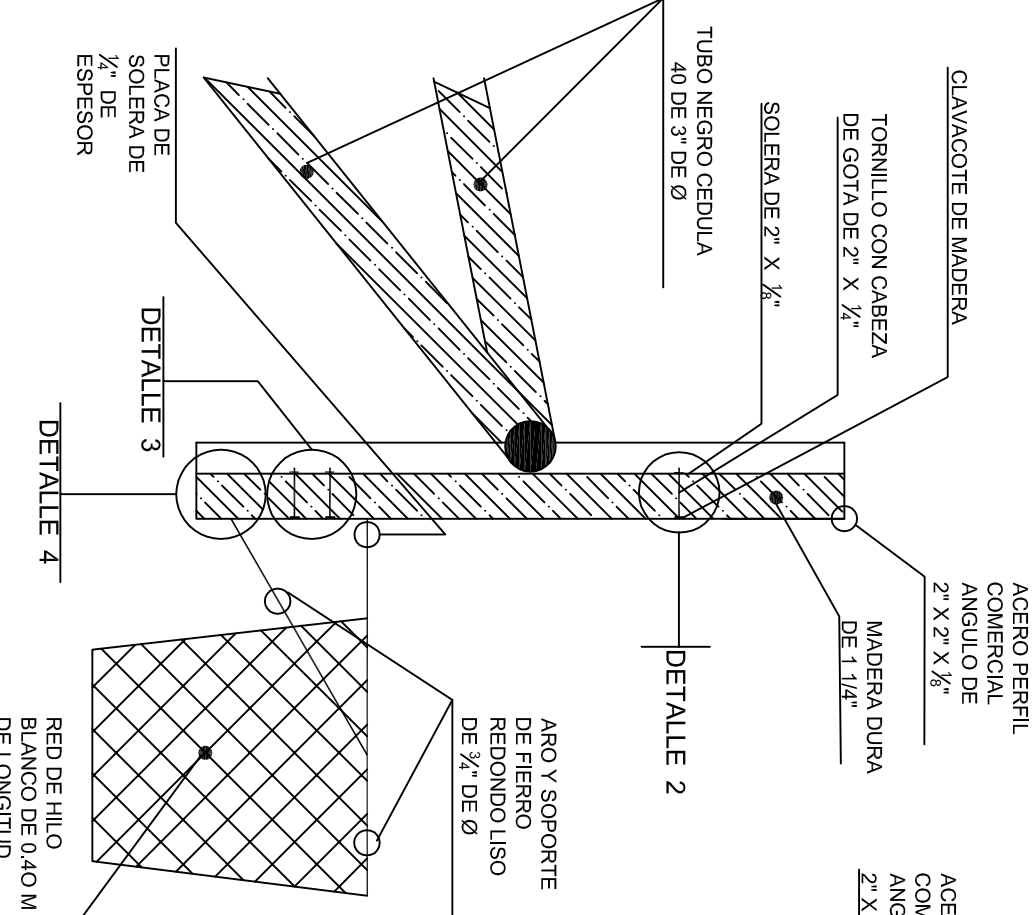

DETALLE 2

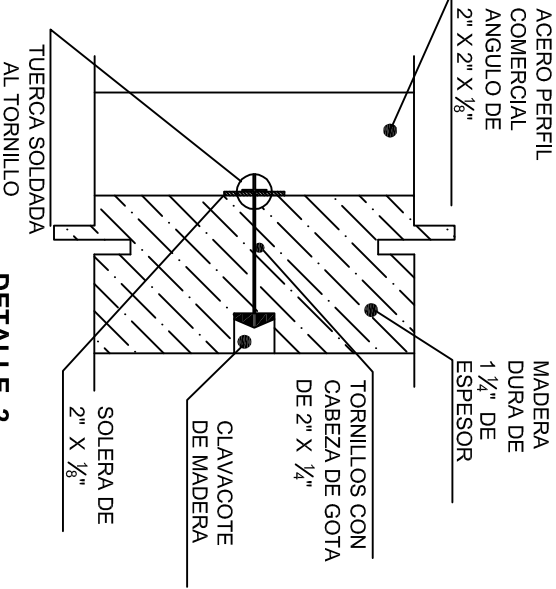

DETALLE 4

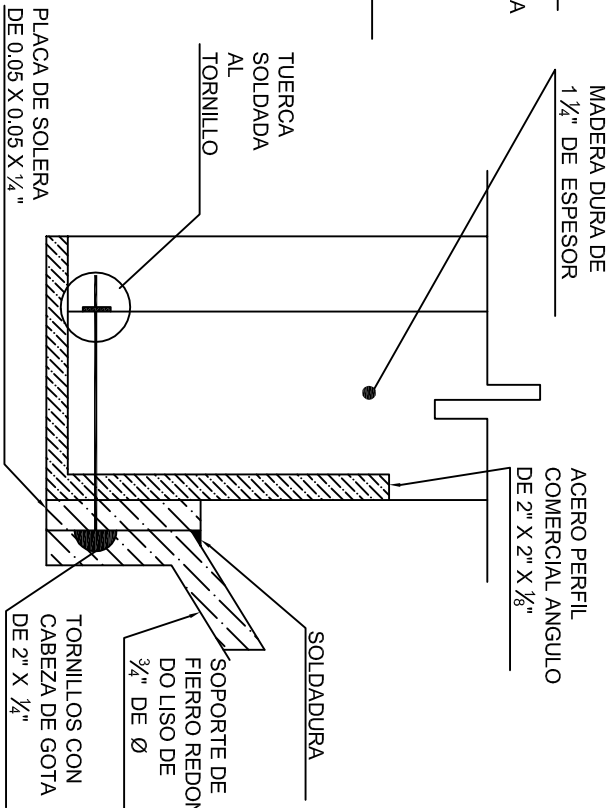

DETALLE 1

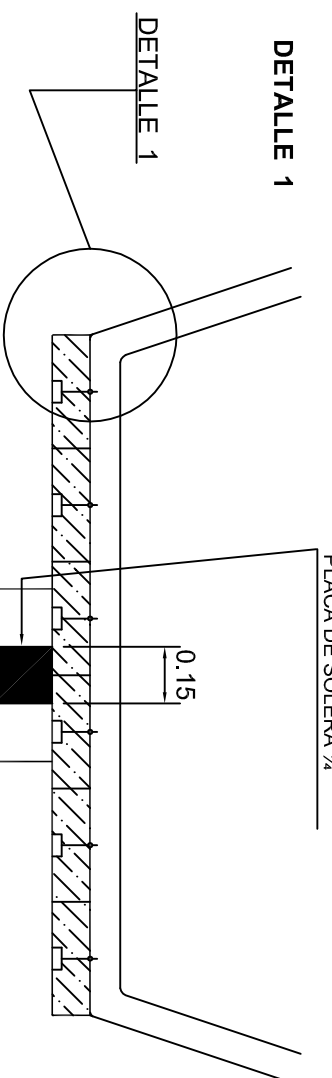

PLANTA

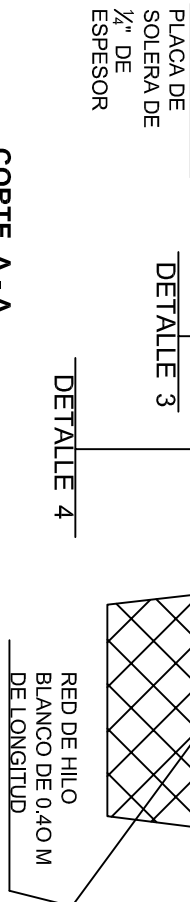

CORTE A-A

INSTITUTO OAXAQUEÑO  
CONSTRUCTOR DE INFRAESTRUCTURA  
EDUCATIVA

2022-2028

DIRECTOR GENERAL: LIC. EMMANUEL ALEJANDRO LOPEZ JARAQUIN.

NIVEL: JN1. " FRANCISCO GONZALEZ BOCANEGRA " .  
LOCALIDAD: SAN ANTONIO O LAS MESAS.  
MUNICIPIO: CALIHUALÁ.  
DISTRITO: SILACAYOAPAM.  
REGION: MIXTECA.

PROYECTO: CANCHA DE USOS MULTIPLES

TIPO DE PLANO: DETALLES DE TABLERO

PLANO N°: OE - 017-4  
DPLA: 40.58  
DIBUJO: ARO, M.A.E.BIELMA  
ESTRUCTURA  
FECHA: NOVIEMBRE - 2025  
ESCALA: 1X00T  
INDICADA: CM.



DETALLE 5

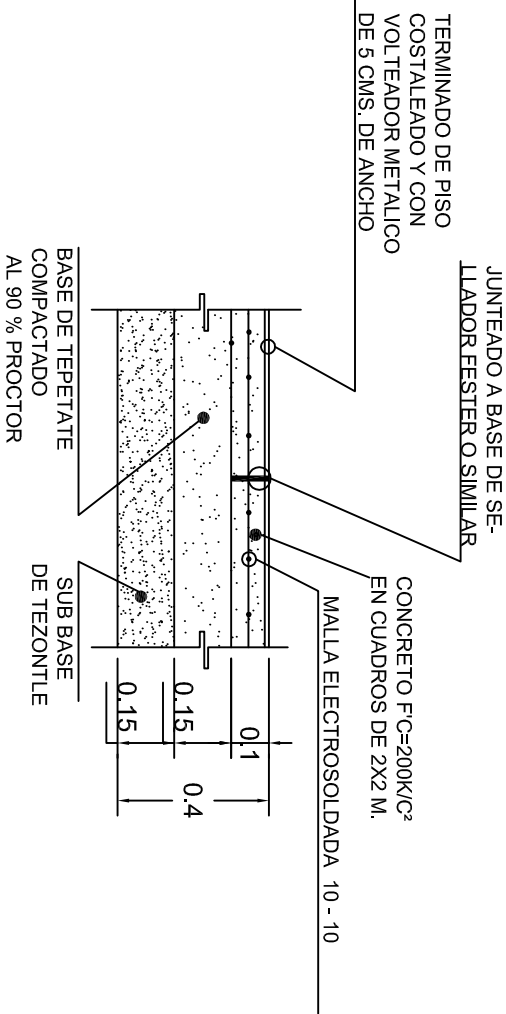

DETALLE 6



LINEAS DE CANCHA  
DETALLE 10

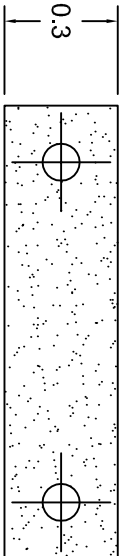

PLANTA

DETALLE 8

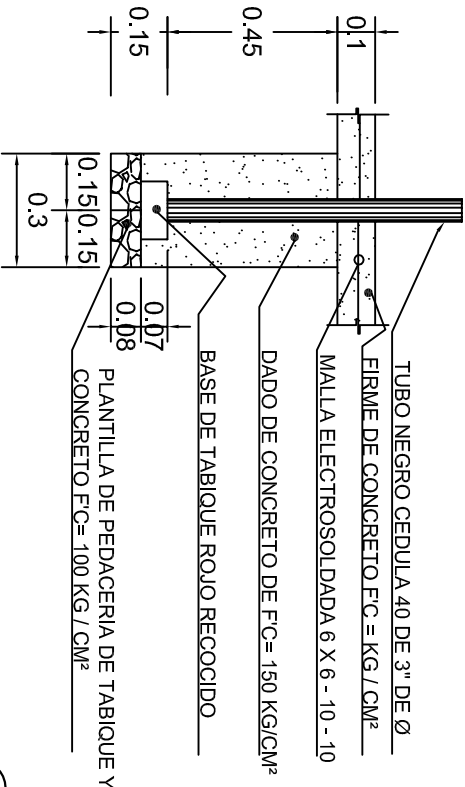

ALZADO

DETALLE 7



2022-2028

DIRECTOR GENERAL: LIC. EMMANUEL ALEJANDRO LOPEZ JARAQUIN.

NIVEL: JN1. " FRANCISCO GONZALEZ BOCANEGRA " .

LOCALIDAD: SAN ANTONIO O LAS MESAS.

MUNICIPIO: CALIHUALÁ.

DISTRITO: SILACAYOAPAM.

REGION: MIXTECA.

PROYECTO: CANCHA DE USOS MULTIPLE

TIPO DE PLANO: DETALLES DE TABLERO



INSTITUTO OAXAQUEÑO

CONSTRUCTOR DE INFRAESTRUCTURA

EDUCATIVA

PLANO N°: OE - 017-5

DPLA.40.58



DIBUJO: ARO, M.A.E.BIELMA

ESTRUCTURA

FECHA: NOVIEMBRE - 2028

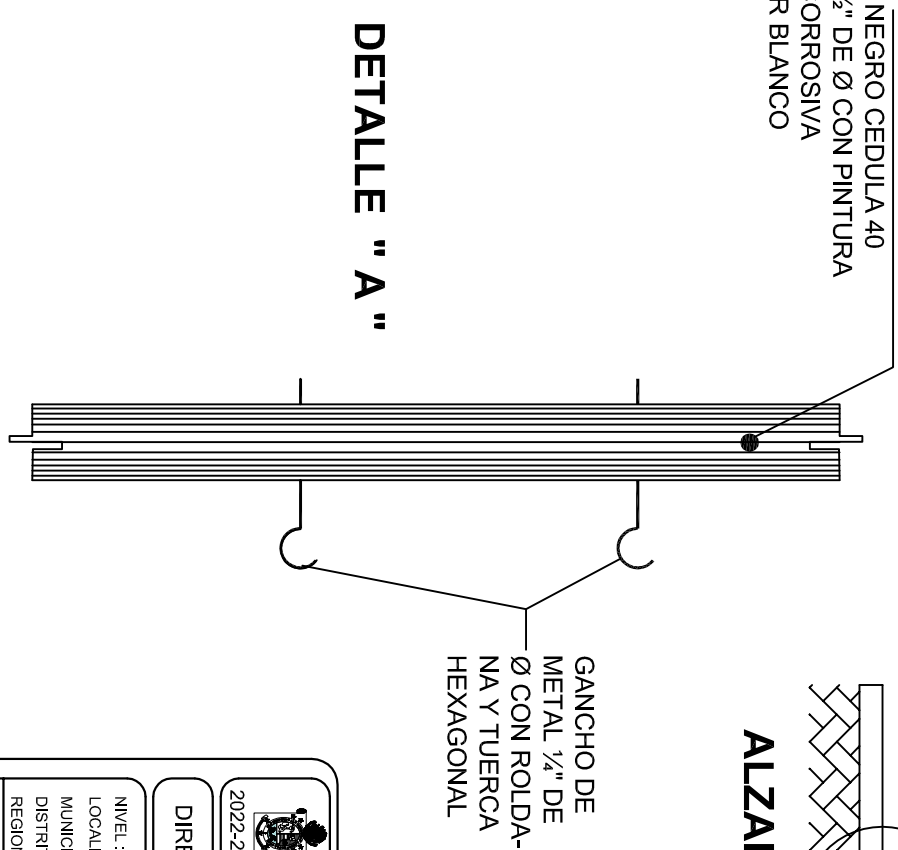
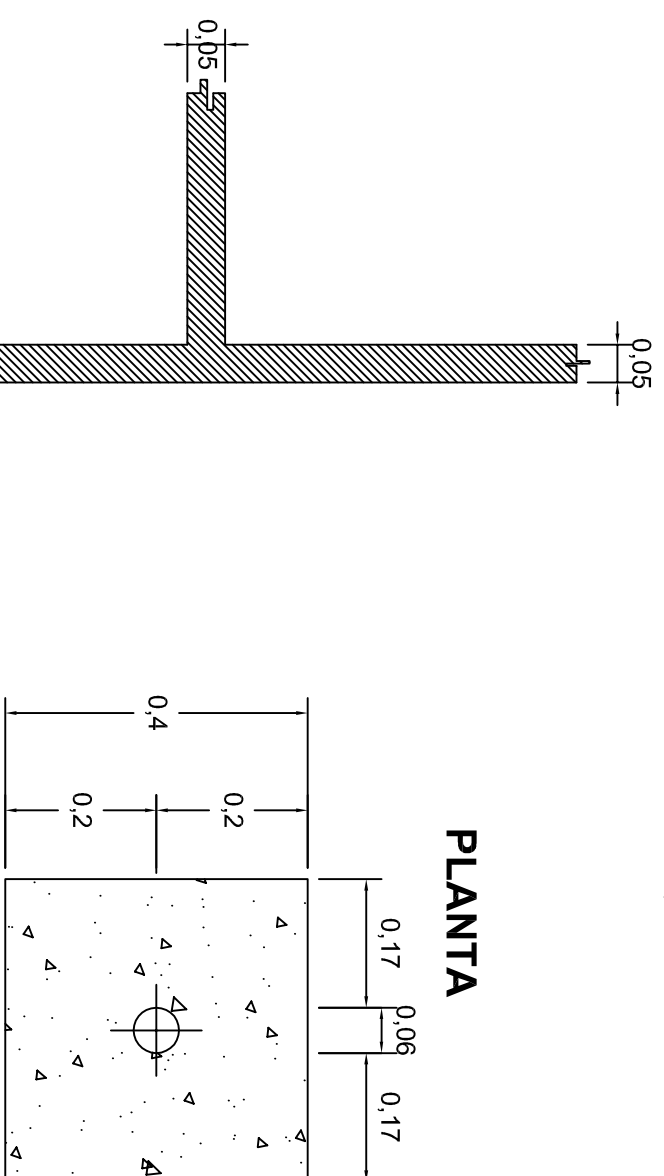
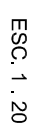
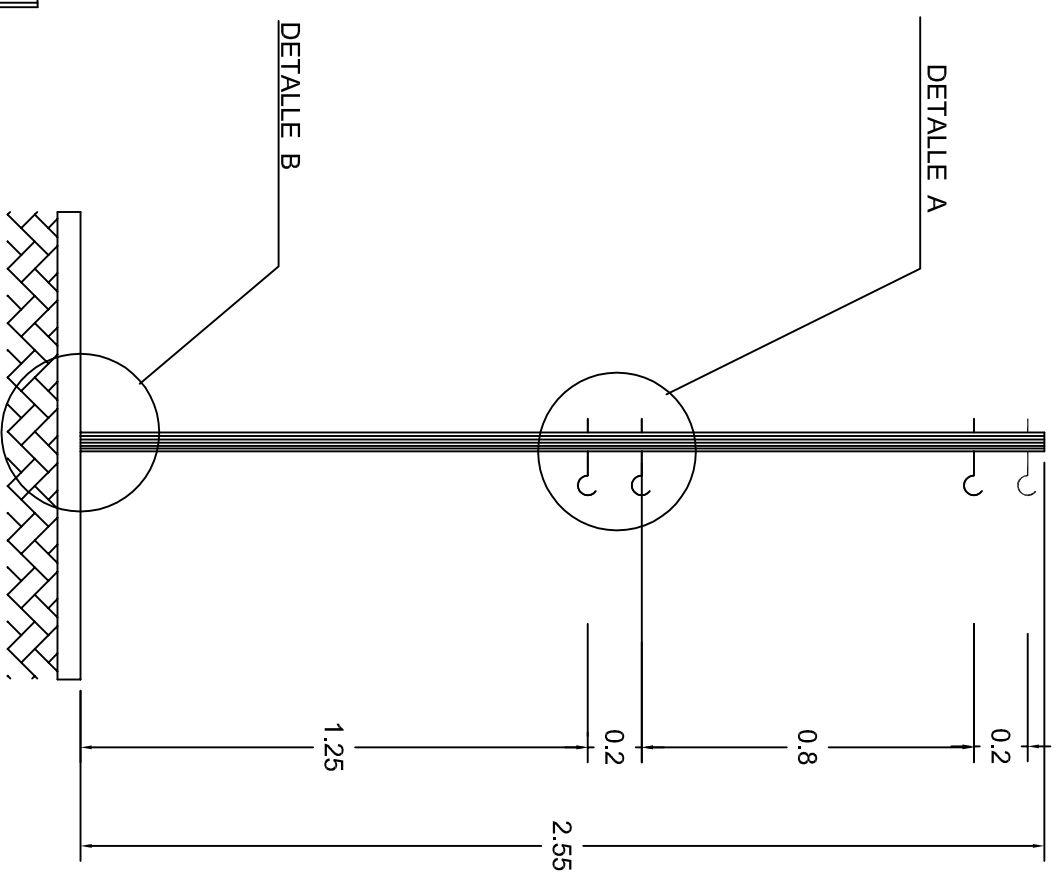
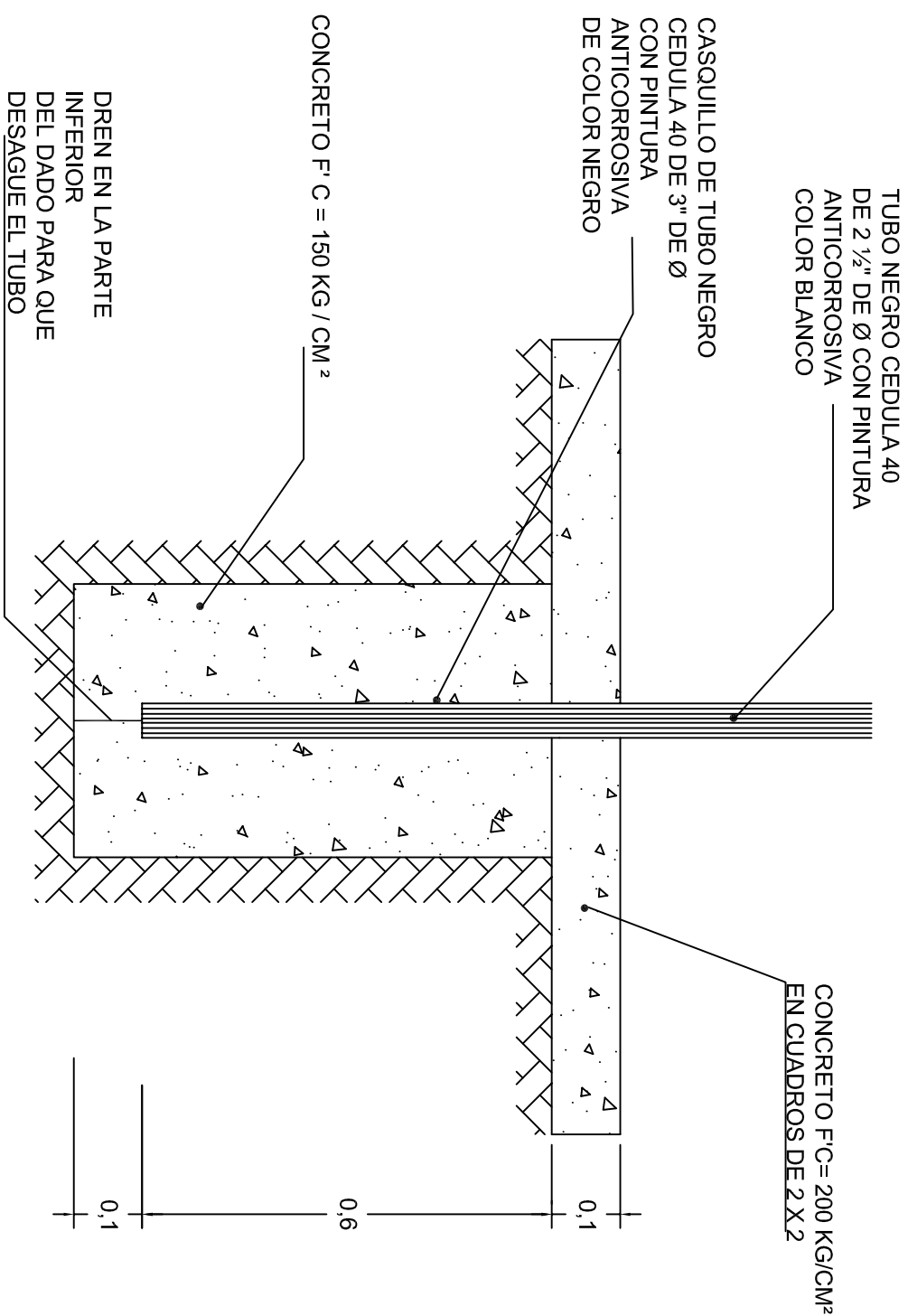
ESCALA: ACOT: INDICADA CM.



			
<p>2022-2028</p>			
<p><b>INSTITUTO OAXAQUEÑO CONSTRUCTOR DE INFRAESTRUCTURA EDUCATIVA</b></p>			
<p><b>DIRECTOR GENERAL: LIC. EMMANUEL ALEJANDRO LOPEZ JARQUIN.</b></p>			
<p>NIVEL: LOCALIDAD: MUNICIPIO: DISTRITO: REGION:</p>		<p>PLANEO "A": OE - 017-6 DPLA.40.38 DIBUJO: AÑO MAYA BIELMA ESTRUCTURA FECHA: NOVIEMBRE-2025 ESCALA: 1:500 INDICADA C/M.</p>	
<p>PROYECTO: CANCHA DE USOS MÚLTIPLES</p>		<p>TIPO DE PLANO: DETALLES DE POSTE</p>	
<p>PROYECTO: CANCHA DE USOS MÚLTIPLES</p>			